

AL 118 COMITATO DI NAPOLI
ALLA CENTRALE OPERATIVA 118 DI CASERTA
AL CENTRO OPERATIVO 118 DI SALERNO
ALLA AUTOSTRADE PER L' ITALIA DIREZIONE 6 TRONCO CASSINO
ALL' IMPRESA D'AGOSTINO ANGELO COSTRUZIONI GENERALI S.R.L.
AL COMANDO PROVINCIALE CARABINIERI DI NAPOLI
ALLA CITTA' METROPOLITANA DI NAPOLI
AL COMUNE DI PALMA CAMPANIA
AL COMUNE DI POMIGLIANO D'ARCO
AL COMUNE DI SAN GENNARO VESUVIANO
ALLA SEZIONE POLIZIA STRADALE DI NAPOLI
ALLA PREFETTURA DI NAPOLI
ALLA QUESTURA DI NAPOLI
ALLA REGIONE CAMPANIA DIREZIONE GENERALE PER LA MOBILITA'
ALLA REGIONE CAMPANIA DIREZIONE GENERALE VIABILITA'
AL COMANDO PROVINCIALE DEI VIGILI DEL FUOCO NAPOLI
AL A A G SERVICE E PATRIMONIO SEDE NAPOLI
ALL' ANAS SPA RELAZIONI ESTERNE E COMUNICAZIONI
AL C.C.I.S.S. POSTAZIONE ANAS
AL CATASTO STRADE SEDE NAPOLI
AL RESPONSABILE SALA OPERATIVA NAZIONALE
ALLA SALA OPERATIVA COMPARTIMENTALE SEDE NAPOLI
ALLA SALA OPERATIVA NAZIONALE
AL SUPPORTO TECNICO SEDE NAPOLI
ALL' UFFICIO RELAZIONI CON IL PUBBLICO NAPOLI
ALL' UFFICIO STAMPA
A CHIARA BIGGI
A PASQUALE ERRICHELLO
A VINCENZO ESPOSITO
A PASQUALE GRAVINO
A MARIO LEONE
A SALVATORE LO GATTO
A DOMENICO PIETRAPERTOSA
A SALVATORE RENZULLO

Struttura Territoriale Campania

Viale J. F. Kennedy, 25 - 80125 Napoli - T [+39] 0817356111 - F [+39] 081621411
Pec anas.campania@postacert.stradeanas.it - www.stradeanas.it

Anas S.p.A. - Gruppo Ferrovie dello Stato Italiane

Società con socio unico soggetta all'attività di direzione e coordinamento di Rete Ferroviaria Italiana S.p.A. e concessionaria ai sensi del D.L. 138/2002 (convertito con L. 178/2002)

Sede Legale: Via Monzambano, 10 - 00185 Roma - T [+39] 06 44461 - F [+39] 06 4456224
Pec anas@postacert.stradeanas.it

Cap. Soc. € 2.269.892.000,00 - Iscr. R.E.A. 1024951 - P.IVA 2133681003 - C.F. 80208450587



A LUCA SARNO
A MICHELE SICILIANO
A POMPEO VALLARIO
A LUIGI VENERUSO
A GIACOMO VOZZA
AL COMUNE DI ANGRI
AL COMUNE DI BOSCOREALE
AL COMUNE DI CERCOLA
AL COMUNE DI NOLA
AL COMUNE DI OTTAVIANO
AL COMUNE DI POGGIOMARINO
AL COMUNE DI POLLENA TROCCHIA
AL COMUNE DI SAN GIUSEPPE VESUVIANO
AL COMUNE DI SANT'ANASTASIA
AL COMUNE DI SCAFATI
AL COMUNE DISOMMA VESUVIANA
AL CENTRO A AGR NAPOLI
A CENTRO B AGR NAPOLI
AL CENTRO C AGR NAPOLI
AGLI CENTRO D AGR NAPOLI
AGLI CENTRO E AGR NAPOLI
A SALVATORE AIELLO

OGGETTO

Cantiere - Completamento, ammodernamento, potenziamento strada

*** Tratta SS 268 DEL VESUVIO dal km 8+120 al km 12+300, Carreggiata in direzione Angri, Corsie: di marcia, di sorpasso Provvedimenti: restringimento carreggiata sinistra, restringimento carreggiata destra**

*** Tratta SS 268 DEL VESUVIO dal km 12+300 al km 8+120, Carreggiata direzione Napoli, Corsie: di marcia, di sorpasso Provvedimenti: restringimento carreggiata sinistra, restringimento carreggiata destra**

- Istituzione di restringimento di carreggiata (chiusura della corsia di marcia o della corsia di sorpasso) in tratti saltuari, in carreggiata SUD in direzione Angri tra le progressive chilometriche 8+120 e 12+300 ed in carreggiata NORD in direzione Napoli tra le progressive chilometriche 12+300 e 8+120, per la durata massima di 1 giorno nella fascia oraria, nel periodo dal 11.04.2023 al 28.04.2023, (esclusi i giorni festivi) dalle ore 07.30 alle ore 17:00

Con riferimento all'oggetto, si trasmette l'Ordinanza n. **239/2023/NA**

ORDINANZA N. 239/2023/NA

RESPONSABILE STRUTTURA TERRITORIALE

PREMESSO

- che sono stati affidati all'Impresa D'Agostino Angelo Costruzioni Generali Srl, con sede in Via Padre Accurso, snc cap 83030 Montefalcione (AV), i lavori di raddoppio e completamento della statale 268 "Del Vesuvio" dal km 8+120 al km 19+854;
- che l'impresa D'Agostino, con nota prot. AP/707/2023 del 04/04/2023, acquisita al prot. CDG-0257760 del 05/04/2023, con riferimento ai lavori di manutenzione marginali lungo le carreggiate direzione Angri e Direzione Napoli, dal Km 7+750 al Km 19+854, chiede l'emissione di ordinanza compartimentale per l'istituzione del restringimento di carreggiata (chiusura della corsia di marcia o della corsia di sorpasso), in tratti saltuari, non interferenti con altri dispositivi di traffico vigenti, in carreggiata Sud - Direzione Angri tra le progressive chilometriche 7+750 e 19+854 e in carreggiata Nord - Direzione Napoli tra le progressive chilometriche 19+854 e 7+750, per la durata di massimo di 1 giorno, nella fascia oraria, nel periodo dal 11/04/2023 al 28/04/2023 dalle ore 07:30 alle ore 17:00 (esclusi i festivi).

L'Ordinanza è necessaria per lavori di manutenzione marginali lungo le carreggiate.

VISTO

- gli artt. 5-6-21-39 e 40 del D.L.vo n°285 del 30.04.1992, come modificato dal D.L.vo n.360 del 10.09.1992 (Codice della Strada);
- il Regolamento di Esecuzione ed Attuazione del Codice della Strada approvato con D.P.R. 16.12.1992 n.495;
- il Decreto del Ministero delle Infrastrutture e dei Trasporti del 10.07.2002, recante il disciplinare tecnico relativo agli schemi segnaletici da adottare per il segnalamento temporaneo di cantieri;
- la circolare del Ministero del Lavoro e delle Politiche Sociali, di concerto con il Ministero della Salute e il Ministero delle Infrastrutture e dei Trasporti del 04 Marzo 2013 entrato in vigore il 22 Aprile 2014, che apporta modifiche all'art. 161 del D. Lgs 81/2008 e s.m.i.;
- la richiesta avanzata, la programmazione dell'impresa appaltatrice e gli oneri contrattualmente assunti;
- La procura del 11/09/2020, repertorio n. 84724

CONSIDERATO

- che la Direzione Lavori ha confermato la necessità di eseguire le suddette attività;

SENTITO

- Il parere favorevole Capo Nucleo
- Il parere favorevole Responsabile Area Gestione Rete
- Il parere favorevole Capo Centro
- Il parere favorevole Responsabile Area Nuove Opere
- Il parere favorevole Responsabile Unico Procedimento
- Il parere favorevole Direttore Lavori

ORDINA

* restringimento carreggiata sinistra, restringimento carreggiata destra su SS 268 DEL VESUVIO dal km 8+120 al km 12+300, Carreggiata in direzione Angri, su corsia di marcia, corsia di sorpasso a partire dall'11/04/2023 fino al 28/04/2023 nella fascia oraria dalle 07:30 alle 17:00 esclusi i giorni festivi; interesserà tutti gli utenti.

* restringimento carreggiata sinistra, restringimento carreggiata destra su SS 268 DEL VESUVIO dal km 12+300 al km 8+120, Carreggiata direzione Napoli, su corsia di marcia, corsia di sorpasso a partire dall'11/04/2023 fino al 28/04/2023 nella fascia oraria dalle 07:30 alle 17:00 esclusi i giorni festivi; interesserà tutti gli utenti.

La presente Ordinanza, i cui estremi verranno riportati nell'apposita tabella posta in opera all'inizio del cantiere (fig. Il 382 – art. 30 del Reg.), sarà resa esplicita al pubblico mediante l'apposizione della prescritta segnaletica verticale, indicante obblighi, divieti e limitazioni, provvista di dispositivi luminosi.

Si precisa che:

- Sarà cura dell'Impresa, predisporre l'opportuna segnaletica di provvisoria di preavviso secondo lo schema segnaletico riportato nella **tavola 16 DM 10/07/2002 opportunamente modificata** (chiusura della corsia di marcia su carreggiata a due corsie) e **17 DM 10/07/2002 opportunamente modificata**(chiusura della corsia di sorpasso su carreggiata a due corsie) del D.M. 10 luglio 2002, di cui se ne allegano copie, per il segnalamento della zona interessata dai lavori sopradescritti.

Resta obbligo dell'Impresa D'Agostino Angelo Costruzioni Generali Srl, con sede in Viale Padre Accurso, snc - CAP 83030 Montefalcione (AV), l'installazione di tutta la segnaletica necessaria e dei corrispondenti segnalatori luminosi, nel rispetto del vigente Codice della Strada, del corrispondente Regolamento di

Esecuzione ed Attuazione, e secondo le indicazioni riportate nella Tav. 25 del D.M. 10.07.02 opportunamente integrata e adeguata alle prescrizioni di cui ai precedenti dispositivi di traffico nel tratto interessato, integrata con segnaletica di preavviso, indicante lavori in corso, uomini e mezzi di lavoro in azione, rimanendo unica responsabile del mantenimento in perfetta efficienza della stessa e del relativo controllo sia diurno che notturno a mezzo del proprio personale, (**recapito referente: capo cantiere geom. Giuliano Del Sordo cell. 345 4181866**).

L'Impresa appaltatrice dovrà, inoltre, assicurare, per la durata della presente ordinanza, tutte le condizioni di sicurezza connesse alla circolazione stradale, mantenendo, tra l'altro, in efficienza il piano viabile e, in presenza di code e/o rallentamenti, pilotando il traffico veicolare, ovvero sospendendo le lavorazioni ove necessario. Resta, altresì, cura della medesima impresa appaltatrice eseguire le lavorazioni previste senza che per questo vi siano interferenze con eventuali altre attività manutentive in essere. Restano a totale carico dell'impresa D'Agostino Angelo Costruzioni Generali Srl, tutti gli oneri derivanti dall'applicazione del D. Lgvo 81/08 per le maestranze e tecnici e attrezzature impiegate nella esecuzione delle attività a farsi nonché del Decreto Interministeriale del 04/03/2013, che individua i criteri generali di sicurezza relativi alle attività lavorative che si svolgono in presenza di traffico veicolare. Con l'attivazione della presente Ordinanza l'Impresa D'Agostino Angelo Costruzioni Generali Srl, è indicata come unica responsabile per eventuali danni a persone o cose, sollevando l'ANAS S.p.A. da qualsiasi controversia anche giudiziaria. Sono incaricati di far osservare il dispositivo della presente ordinanza gli agenti di cui all'art. 12 del Nuovo Codice della strada oltre ai preposti ai lavori.

RESPONSABILE STRUTTURA TERRITORIALE
(NICOLA MONTESANO)

TAVOLA 16

Chiusura della
corsia di marcia su
carreggiata a due corsie

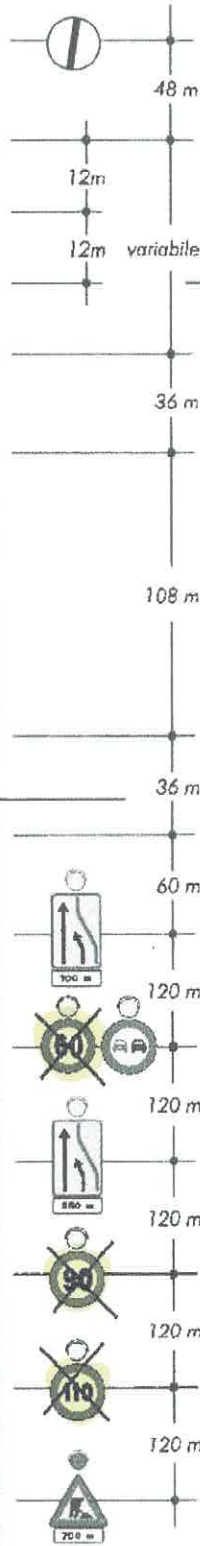
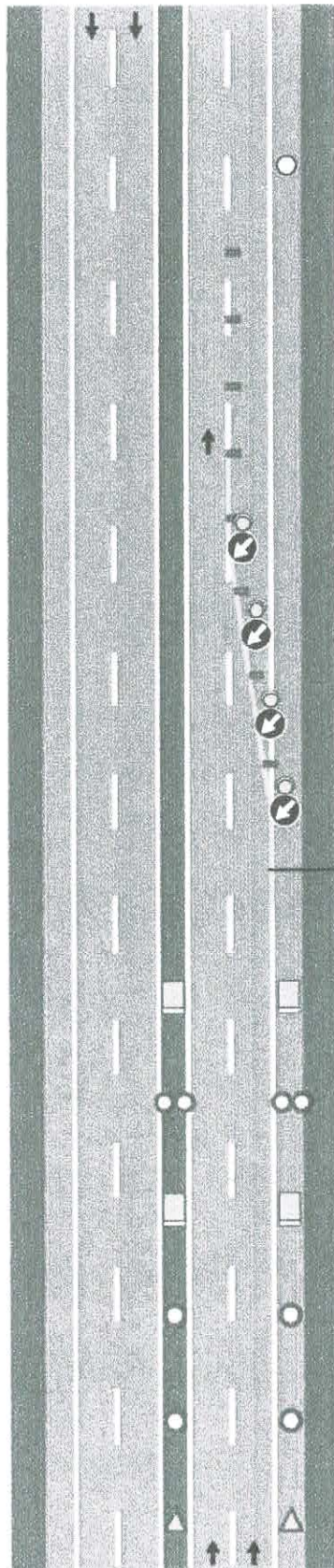

per lavori di durata

- < 2 gg. coni
- > 2 gg. delineatori flessibili

Solo per lavori di durata > 7 gg.
Segnalatica orizzontale temporanea

40 Km/h

60 Km/h

80 Km/h



TAVOLA 17

Chiusura della
corsia di sorpasso su
carreggiata a due corsie

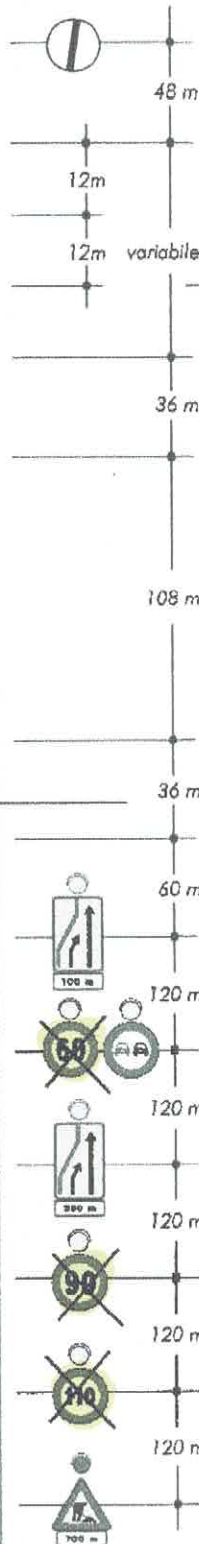
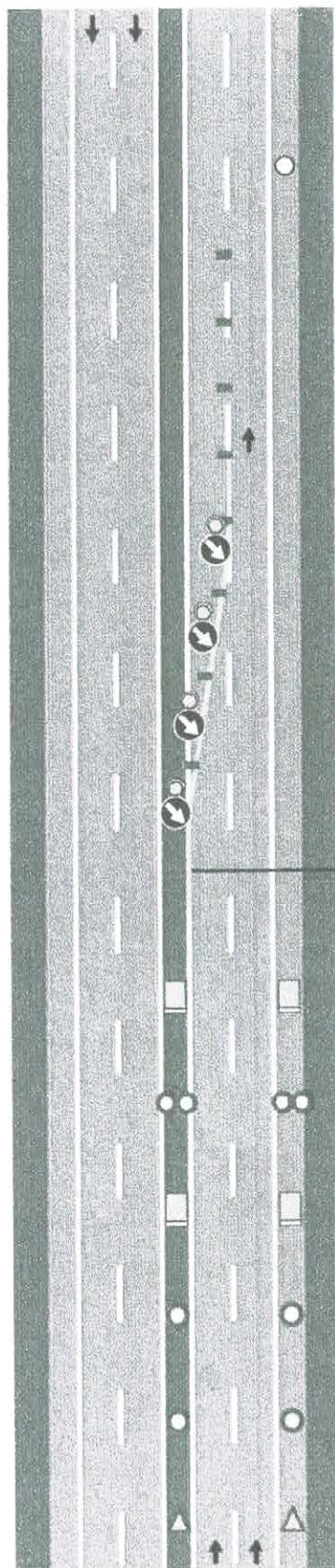

per lavori di durata

- < 2 gg. coni
- > 2 gg. delineatori flessibili

Solo per lavori di durata > 7 gg. Segnaletica orizzontale temporanea

40 Km/h

60 Km/h

80 Km/h

