



AL 118 COMITATO DI NAPOLI
AL CENTRO OPERATIVO 118 DI SALERNO
ALLA AUTOSTRADE PER L' ITALIA DIREZIONE 6 TRONCO CASSINO
AL COMANDO PROVINCIALE CARABINIERI DI NAPOLI
ALLA CITTA' METROPOLITANA DI NAPOLI
AL COMUNE DI ANGRÌ
AL COMUNE DI BOSCOREALE
AL COMUNE DI CERCOLA
AL COMUNE DI NOLA
AL COMUNE DI OTTAVIANO
AL COMUNE DI PALMA CAMPANIA
AL COMUNE DI POGGIOMARINO
AL COMUNE DI POLLENA TROCCHIA
AL COMUNE DI POMIGLIANO D'ARCO
AL COMUNE DI SAN GENNARO VESUVIANO
AL COMUNE DI SAN GIUSEPPE VESUVIANO
AL COMUNE DI SANT'ANASTASIA
AL COMUNE DI SCAFATI
AL COMUNE DI TERZIGNO
AL COMUNE DISOMMA VESUVIANA
ALLA SEZIONE POLIZIA STRADALE DI NAPOLI
ALLA PREFETTURA DI NAPOLI
ALLA QUESTURA DI NAPOLI
ALLA REGIONE CAMPANIA DIREZIONE GENERALE PER LA MOBILITA'
ALLA REGIONE CAMPANIA DIREZIONE GENERALE VIABILITA'
AL COMANDO PROVINCIALE DEI VIGILI DEL FUOCO NAPOLI
AL A A G SERVICE E PATRIMONIO SEDE NAPOLI
ALL' ANAS SPA RELAZIONI ESTERNE E COMUNICAZIONI
AL C.C.I.S.S. POSTAZIONE ANAS
AL CATASTO STRADE SEDE NAPOLI
AL RESPONSABILE AREA GESTIONE RETE CAMPANIA
AL RESPONSABILE SALA OPERATIVA NAZIONALE
AL RESPONSABILE SALA OPERATIVA SEDE NAPOLI
AL SUPPORTO TECNICO SEDE NAPOLI

Struttura Territoriale Campania

Viale J. F. Kennedy, 25 - 80125 Napoli - T [+39] 0817356111 - F [+39] 081621411
Pec anas.campania@postacert.stradeanas.it - www.stradeanas.it

Anas S.p.A. - Gruppo Ferrovie dello Stato Italiane

Società con socio unico soggetta all'attività di direzione e coordinamento di Ferrovie dello Stato Italiane S.p.A. e concessionaria ai sensi del D.L. 138/2002 (convertito con L. 178/2002)

Sede Legale: Via Monzambano, 10 - 00185 Roma - T [+39] 06 44461 - F [+39] 06 4456224

Pec anas@postacert.stradeanas.it

Cap. Soc. € 2.269.892.000,00 - Iscr. R.E.A. 1024951 - P.IVA 2133681003 - C.F. 80208450587





AI TRASPORTI ECCEZIONALI - AGR NAPOLI
ALL' UFFICIO RELAZIONI CON IL PUBBLICO NAPOLI
ALL' UFFICIO STAMPA
ALL' UFFICIO TRASPORTI ECCEZIONALI
A ANTONIO VILLANO
A CHIARA BIGGI
A FERNANDO MELE
A GIACOMO VOZZA
A LUCA SARNO
A LUIGI VENERUSO
A MARIO LEONE
A MICHELE SICILIANO
A PASQUALE ERRICHELLO
A PASQUALE GRAVINO
A SALVATORE LO GATTO
A SALVATORE RENZULLO
A VINCENZO ESPOSITO

OGGETTO

Cantiere - Completamento, ammodernamento, potenziamento strada

*** Tratta SS 268 DEL VESUVIO dal km 1+600 al km 2+800 Corsie: di destra Provvedimenti: restringimento carreggiata destra**

*** Tratta SS 268 DEL VESUVIO dal km 1+600 al km 2+800 Corsie: di destra Provvedimenti: senso unico alternato tramite movieri**

Si specificano le seguenti fasi di lavoro:

In orario diurno con Tav.63 DM 10/07/2002 opportunamente modificata - Lavori sul margine della carreggiata - dalle ore 06:00 del giorno 06/07/2021 alle ore 18:00 del giorno 08/09/2021, esecuzione di: Segnaletica verticale e, successivamente, ripristino travi e muri delle spalle del cavalcavia;

In orario notturno con Tav.65 DM 10/07/2002 - Lavori su carreggiata con transito a senso unico alternato regolato da movieri - per ciascun giorno - dalle ore 18:00 del giorno 06/07/2021 alle ore 06:00 del giorno 09/09/2021, esecuzione di: Segnaletica orizzontale, Installazione/smobilizzo cantiere.

Con riferimento all'oggetto, si trasmette l'Ordinanza n. **425/2021/NA**

ORDINANZA N. 425/2021/NA

RESPONSABILE STRUTTURA TERRITORIALE

PREMESSO

- Che sono stati affidati all'Impresa PA.E.CO. Unipersonale srl - Contrada Parata, 4 - 75010 Garaguso (MT), i lavori di "Realizzazione del nuovo svincolo di Madonna dell'Arco al Km 2+200 ricadente nel comune di Sant'Anastasia località "Boschetto";
- Che l'impresa PA.E.CO. Unipersonale srl, con nota prot. 445/MT/81/2021 del 01/07/2021, avendo la necessità di eseguire i lavori di seguito elencati sul cavalcavia della SS 268 al Km 2+200:
 - - Ripristino travi incidentate, alternativamente in corsia dx e sx;
 - - Ripristini corticali spalle/muri, alternativamente in corsia dx e sx.
 -
- ha richiesto emissione di Ordinanza per:

1) SS 268 dal Km 1+600 al Km 2+800 - Tav. 63 DM 10/07/2002 (opportunamente modificata) - Lavori sul margine della carreggiata dalle ore 06:00 del giorno 06/07/2021 alle ore 18:00 del giorno 08/09/2021 (a meno dei festivi):

2) SS 268 dal Km 1+600 al Km 2+800 - Tav. 65 DM 10/07/2002 -Restringimento di carreggiata, con transito a senso unico alternato regolato da movieri - dalle ore 18:00 del 06/07/2021 alle ore 06:00 del 09/09/2021 (a meno dei festivi).

Si specificano le seguenti fasi di lavoro:

- 1) IN ORARIO DIURNO - Tav. 63 DM 10/07/2002 (opportunamente modificata) - Lavori sul margine della carreggiata dalle ore 06:00 del giorno 06/07/2021 alle ore 18:00 del giorno 08/09/2021 - Si eseguirà: la segnaletica Verticale e, successivamente, il ripristino delle travi incidentate e dei muri del cavalcavia;
- 2) IN ORARIO NOTTURNO - Tav. 65 DM 10/07/2002 -Restringimento di carreggiata, con transito a senso unico alternato regolato da movieri con paletta - dalle ore 18:00 del 06/07/2021 alle ore 06:00 del 09/09/2021 - Si eseguirà: la segnaletica orizzontale e l'installazione/smobilizzo cantiere.

VISTO

- gli artt. 5-6-21-39 e 40 del D.L.vo n°285 del 30.04.1992, come modificato dal D.L.vo n.360 del 10.09.1992(Codice della Strada);
- il Regolamento di Esecuzione ed Attuazione del Codice della Strada approvato con D.P.R. 16.12.1992n.495;
- il Decreto del Ministero delle Infrastrutture e dei Trasporti del 10.07.2002, recante il disciplinare tecnico relativo agli schemi segnaletici da adottare per il segnalamento temporaneo di cantieri;



- la circolare del Ministero del Lavoro e delle Politiche Sociali, di concerto con il Ministero della Salute e il Ministero delle Infrastrutture e dei Trasporti del 04 Marzo 2013 entrato in vigore il 22 Aprile 2014, che apporta modifiche all'art. 161 del D. Lgs 81/2008 e s.m.i.;
- la richiesta avanzata, la programmazione dell'impresa appaltatrice e gli oneri contrattualmente assunti;
- La procura del 01/10/2019, repertorio n. 84133

CONSIDERATO

- che la Direzione Lavori ha confermato la necessità di eseguire le suddette attività;

SENTITO

- Il parere favorevole Responsabile Unico Procedimento
- Il parere favorevole Direttore Lavori
- Il parere favorevole Capo Nucleo
- Il parere favorevole Responsabile Area Nuove Opere
- Il parere favorevole Capo Centro

ORDINA

* restringimento carreggiata destra su SS 268 DEL VESUVIO dal km 1+600 al km 2+800 su corsia di destra a partire dal 6/07/2021 fino all'8/09/2021 nella fascia oraria dalle 06:00 alle 18:00 esclusi i giorni festivi; interesserà tutti gli utenti.

* senso unico alternato tramite movieri su SS 268 DEL VESUVIO dal km 1+600 al km 2+800 su corsia di destra a partire dal 6/07/2021 fino al 9/09/2021 nella fascia oraria dalle 18:00 alle 06:00 del giorno successivo esclusi i giorni festivi; interesserà tutti gli utenti.

La presente Ordinanza, i cui estremi verranno riportati nell'apposita tabella posta in opera all'inizio del cantiere (fig. Il 382 - art. 30 del Reg.), sarà resa esplicita al pubblico mediante l'apposizione della prescritta segnaletica verticale, indicante obblighi, divieti e limitazioni, provvista di dispositivi luminosi.

Resta obbligo dell'Impresa PA.E.CO srl Unipersonale srl - Contrada Parata, 4 - 75010 Garaguso (MT) l'installazione di tutta la segnaletica necessaria e dei corrispondenti segnalatori luminosi, nel rispetto del vigente Codice della Strada, del corrispondente Regolamento di Esecuzione ed Attuazione, e secondo le indicazioni riportate nelle **Tavv. n° 63 (modificata), e Tav. 6 del D.M. 10/07/2002**, rimanendo unica responsabile del mantenimento in perfetta efficienza della stessa e del relativo controllo sia diurno che



notturmo a mezzo del proprio personale, (**recapiti referenti: Sig. Giuseppe Corbo cell. 346 0075180**).

L'Impresa appaltatrice dovrà, inoltre, assicurare, per la durata della presente ordinanza, tutte le condizioni di sicurezza connesse alla circolazione stradale, mantenendo, tra l'altro, in efficienza il piano viabile e, in presenza di code e/o rallentamenti, pilotando il traffico veicolare, ovvero sospendendo le lavorazioni ove necessario.

Resta, altresì, cura della medesima impresa appaltatrice eseguire le lavorazioni previste senza che per questo vi siano interferenze con eventuali altre attività manutentive in essere. Restano a totale carico dell'impresa PA.E.CO srl Unipersonale srl, tutti gli oneri derivanti dall'applicazione del D. Lgvo 81/08 per le maestranze e tecnici e attrezzature impiegate nella esecuzione delle attività a farsi nonché del Decreto Interministeriale del 04/03/2013, che individua i criteri generali di sicurezza relativi alle attività lavorative che si svolgono in presenza di traffico veicolare. Con l'attivazione della presente Ordinanza l'Impresa PA.E.CO srl Unipersonale srl, è indicata come unica responsabile per eventuali danni a persone o cose, sollevando l'ANAS S.p.A. da qualsiasi controversia anche giudiziaria. Sono incaricati di far osservare il dispositivo della presente ordinanza gli agenti di cui all'art. 12 del Nuovo Codice della strada oltre ai preposti ai lavori.

RESPONSABILE STRUTTURA TERRITORIALE
(NICOLA MONTESANO)

TAVOLA 63

Lavori sul margine della carreggiata

NOTA: Se la sezione disponibile è superiore a 5,60 m è possibile il transito nel due sensi di marcia

N.B. - Aggiunti limiti di velocità 40 Km/h



TAVOLA 65

Lavori sulla carreggiata
con transito a senso
unico alternato regolato
da movieri con palette

NOTA: la sezione disponibile, inferiore a
5,60 m, richiede la segnalazione di senso
unico alternato

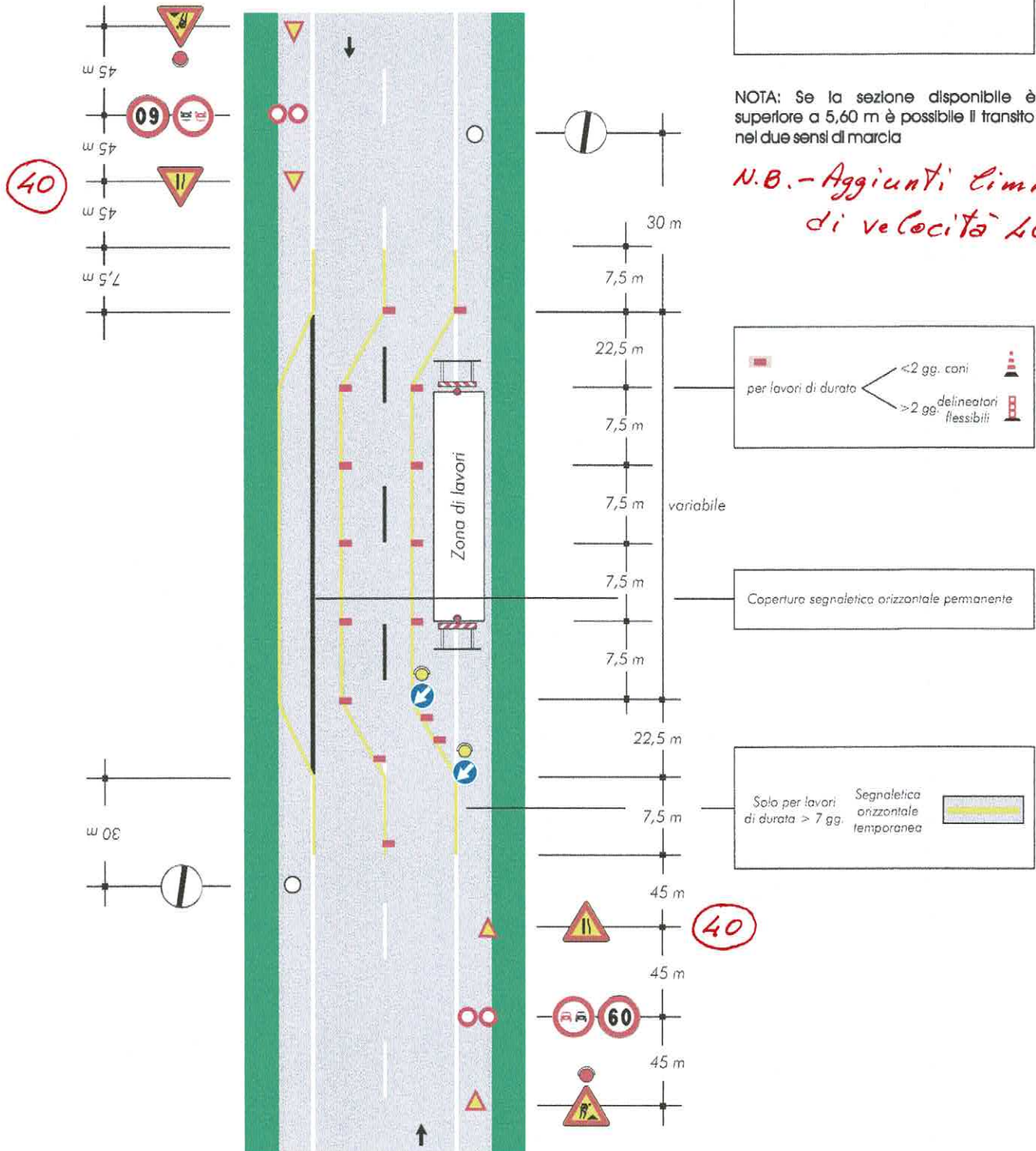