

**anas**  
GRUPPO FS ITALIANE

Sito  
df

ALLA PREFETTURA DI NAPOLI  
 ALLA REGIONE CAMPANIA ASSESSORATO ALLA VIABILITA'  
 ALLA REGIONE CAMPANIA DIREZIONE GENERALE LLPP E PROTEZIONE CIVILE  
 ALLA QUESTURA DI NAPOLI  
 ALLA SEZIONE POLIZIA STRADALE DI NAPOLI  
 AL COMANDO PROVINCIALE CARABINIERI DI NAPOLI  
 AL COMANDO PROVINCIALE DEI VIGILI DEL FUOCO NAPOLI  
 AL 118 COMITATO DI NAPOLI  
 AL CENTRO OPERATIVO 118 DI SALERNO  
 ALLA CITTA' METROPOLITANA DI NAPOLI  
 AL COMUNE DI ANGRÌ  
 AL COMUNE DI BOSCOREALE  
 AL COMUNE DI CERCOLA  
 AL COMUNE DI NOLA  
 AL COMUNE DI OTTAVIANO  
 AL COMUNE DI PALMA CAMPANIA  
 AL COMUNE DI POGGIOMARINO  
 AL COMUNE DI POLLENA TROCCHIA  
 AL COMUNE DI POMIGLIANO D'ARCO  
 AL COMUNE DI SAN GENNARO VESUVIANO  
 AL COMUNE DI SAN GIUSEPPE VESUVIANO  
 AL COMUNE DI SANT'ANASTASIA  
 AL COMUNE DI SCAFATI  
 AL COMUNE DI TERZIGNO  
 AL COMUNE DISOMMA VESUVIANA  
 ALL'IMPRESA D'AGOSTINO ANGELO COSTRUZIONI GENERALI S.R.L.  
 ALLA AUTOSTRADE PER L'ITALIA DIREZIONE 6 TRONCO CASSINO  
 ALL'ANAS SPA RELAZIONI ESTERNE E COMUNICAZIONI  
 AL C.C.I.S.S. POSTAZIONE ANAS  
 AL CATASTO STRADE SEDE NAPOLI  
 AL RESPONSABILE SALA OPERATIVA NAZIONALE  
 AL RESPONSABILE SALA OPERATIVA SEDE NAPOLI  
 AL S A G SERVICE E PATRIMONIO SEDE NAPOLI  
 AL SUPPORTO TECNICO SEDE NAPOLI

**N. 2268 d'ord.**  
**Affisso all'Albo Pretorio del**  
**Comune di Somma Vesuviana**  
**dal 30-07-2019 al 26-08-2019**  
**L'incaricato all'Albo Pretorio**

*[Handwritten signature]*

Coordinamento Territoriale Tirrenica  
 Area Compartimentale Campania  
 Viale J. F. Kennedy, 25 - 80125 Napoli - T [+39] 0817356111 - F [+39] 081621411  
 Pec anas.campania@postacert.stradeanas.it - www.stradeanas.it

Anas S.p.A. - Gruppo Ferrovie dello Stato Italiane  
 Società con socio unico soggetta all'attività di direzione e coordinamento di Ferrovie dello Stato Italiane S.p.A.  
 e concessionaria ai sensi del D.L. 138/2002 (convertito con L. 178/2002)  
 Sede Legale: Via Monzambano, 10 - 00185 Roma - T [+39] 06 44461 - F [+39] 06 4456224





ALL' UFFICIO RELAZIONI CON IL PUBBLICO NAPOLI  
ALL' UFFICIO STAMPA  
ALL' UFFICIO TRASPORTI ECCEZIONALI  
A CHIARA BIGGI  
A GENNARO COPPOLA  
A LUIGI VENERUSO  
A MARIO LEONE  
A MICHELE SICILIANO  
A PASQUALE ERRICHELLO  
A PASQUALE GRAVINO  
A SALVATORE LO GATTO  
A SALVATORE RENZULLO  
A VINCENZO ESPOSITO  
A VITTORIO DE SALSI  
A POMPEO VALLARIO  
A GIACOMO VOZZA

## OGGETTO

Cantiere - Completamento, ammodernamento, potenziamento strada

\* Tratta SS 268 DEL VESUVIO dal km 7+750 al km 19+854, Carreggiata Sud direzione Angri,  
Provvedimenti: restringimento carreggiata destra, restringimento carreggiata sinistra

\* Tratta SS 268 DEL VESUVIO dal km 19+854 al km 7+750, Carreggiata Nord direzione Napoli,  
Provvedimenti: restringimento carreggiata destra, restringimento carreggiata sinistra

- **l'istituzione di restringimento di carreggiata (chiusura della corsia di marcia o della corsia di sorpasso) in tratti saltuari, non interferenti con eventuali dispositivi di traffico vigenti, in carreggiata SUD in direzione Angri tra le progressive chilometriche 7+750 e 19+854 ed in carreggiata NORD in direzione Napoli tra le progressive chilometriche 19+854 e 7+750, per un massimo di 2 giorni consecutivi nel periodo dal 29.07.2019 al 26.09.2019 (escluso il periodo dal 10/08/2019 al 25/08/2019 ed esclusi i giorni festivi e prefestivi) dalle ore 07.30 alle ore 17:00.**

Con riferimento all'oggetto, si trasmette l'Ordinanza n. 348/2019/NA



## ORDINANZA N. 348/2019/NA

### IL RESPONSABILE AREA COMPARTIMENTALE

#### PREMESSO

- che sono stati affidati all'Impresa D'Agostino Angelo Costruzioni Generali Srl, con sede in Via Padre Accurso, snc cap 83030 Montefalcione (AV), i lavori di raddoppio e completamento della statale 268 "Del Vesuvio" dal km 8+120 al km 19+854;
- che l'impresa D'Agostino, con nota prot. 190718\_02/MA del 18/07/2019, premezzo:

- che deve eseguire lavori marginali lungo le carreggiate dir. Angri e dir. Napoli dal km 7+750 al km 19+854. Premesso quanto sopra, l'impresa chiede il rilascio di opportuna ordinanza compartimentale per:

- L'istituzione del restringimento di carreggiata (chiusura della corsia di marcia o della corsia di sorpasso) in tratti saltuari, non interferenti con eventuali dispositivi di traffico vigenti, in carreggiata SUD in direzione Angri tra le progressive chilometriche 7+750 e 19+854 ed in carreggiata NORD in direzione Napoli tra le progressive chilometriche 19+854 e 7+750, per un massimo di 2 giorni consecutivi nel periodo dal 29.07.2019 al 26.09.2019 dalle ore 07.30 alle ore 17:00.

#### VISTO

- gli artt. 5-6-21-39 e 40 del D.L.vo n°285 del 30.04.1992, come modificato dal D.L.vo n.360 del 10.09.1992(Codice della Strada);
- il Regolamento di Esecuzione ed Attuazione del Codice della Strada approvato con D.P.R. 16.12.1992n.495;
- il Decreto del Ministero delle Infrastrutture e dei Trasporti del 10.07.2002, recante il disciplinare tecnico relativo agli schemi segnaletici da adottare per il segnalamento temporaneo di cantieri;
- la circolare del Ministero del Lavoro e delle Politiche Sociali, di concerto con il Ministero della Salute e il Ministero delle Infrastrutture e dei Trasporti del 04 Marzo 2013 entrato in vigore il 22 Aprile 2014, che apporta modifiche all'art. 161 del D. Lgs 81/2008 e s.m.i.;
- la richiesta avanzata, la programmazione dell'impresa appaltatrice e gli oneri contrattualmente assunti;

#### CONSIDERATO

- che la Direzione Lavori ha confermato la necessità di eseguire le suddette attività;

## SENTITO

- Il parere favorevole Responsabile Unico Procedimento
- Il parere favorevole Responsabile della Progettazione
- Il parere favorevole Direttore Lavori
- Il parere favorevole Capo Nucleo

## ORDINA

\* restringimento carreggiata destra, restringimento carreggiata sinistra su SS 268 DEL VESUVIO dal km 7+750 al km 19+854, Carreggiata Sud direzione Angri, a partire dalle ore 07:30 del 29/07/2019 fino alle ore 17:00 del 09/08/2019 esclusi i giorni festivi e prefestivi; a partire dalle ore 07:30 del 26/08/2019 fino alle ore 17:00 del 26/09/2019 esclusi i giorni festivi e prefestivi; interesserà tutti gli utenti.

\* restringimento carreggiata destra, restringimento carreggiata sinistra su SS 268 DEL VESUVIO dal km 19+854 al km 7+750, Carreggiata Nord direzione Napoli, a partire dalle ore 07:30 del 29/07/2019 fino alle ore 17:00 del 09/08/2019 esclusi i giorni festivi e prefestivi; a partire dalle ore 07:30 del 26/08/2019 fino alle ore 17:00 del 26/09/2019 esclusi i giorni festivi e prefestivi; interesserà tutti gli utenti.

La presente Ordinanza, i cui estremi verranno riportati nell'apposita tabella posta in opera all'inizio del cantiere (fig. Il 382 - art. 30 del Reg.), sarà resa esplicita al pubblico mediante l'apposizione della prescritta segnaletica verticale, indicante obblighi, divieti e limitazioni, provvista di dispositivi luminosi.

### **Si precisa che:**

- Sarà cura dell'Impresa, predisporre l'opportuna segnaletica di provvisoria di preavviso secondo lo schema segnaletico riportato nelle tavole 16 (chiusura della corsia di marcia su careggiata a due corsie) e 17 (chiusura della corsia di sorpasso su careggiata a due corsie) del D.M. 10 luglio 2002, di cui se ne allega copia, per il segnalamento della zona interessata dai lavori sopradescritti.

Resta obbligo dell'Impresa D'Agostino Angelo Costruzioni Generali Srl, con sede in Viale Padre Accurso, snc - CAP 83030 Montefalcione (AV), l'installazione di tutta la segnaletica necessaria e dei corrispondenti segnalatori luminosi, nel rispetto del vigente Codice della Strada, del corrispondente Regolamento di Esecuzione ed Attuazione, e secondo le indicazioni riportate nella Tav. 25 del D.M. 10.07.02 opportunamente integrata e adeguata alle prescrizioni di cui ai precedenti dispositivi di traffico nel tratto interessato, integrata con segnaletica di preavviso, indicante lavori in corso, uomini e mezzi di lavoro in azione, rimanendo unica responsabile del mantenimento in perfetta efficienza della stessa e del relativo controllo sia diurno che notturno a mezzo del proprio personale, (**recapito referente: capo cantiere Geom. Ernesto Gaito cell. 348 3666517**).

L'Impresa appaltatrice dovrà, inoltre, assicurare, per la durata della presente ordinanza, tutte le condizioni di sicurezza connesse alla circolazione stradale, mantenendo, tra l'altro, in efficienza il piano viabile e, in presenza di code e/o rallentamenti, pilotando il traffico veicolare, ovvero sospendendo le lavorazioni ove



necessario. Resta, altresì, cura della medesima impresa appaltatrice eseguire le lavorazioni previste senza che per questo vi siano interferenze con eventuali altre attività manutentive in essere. Restano a totale carico dell'impresa D'Agostino Angelo Costruzioni Generali Srl, tutti gli oneri derivanti dall'applicazione del D. Lgvo 81/08 per le maestranze e tecnici e attrezzature impiegate nella esecuzione delle attività a farsi nonché del Decreto Interministeriale del 04/03/2013, che individua i criteri generali di sicurezza relativi alle attività lavorative che si svolgono in presenza di traffico veicolare. Con l'attivazione della presente Ordinanza l'Impresa D'Agostino Angelo Costruzioni Generali Srl, è indicata come unica responsabile per eventuali danni a persone o cose, sollevando l'ANAS S.p.A. da qualsiasi controversia anche giudiziaria. Sono incaricati di far osservare il dispositivo della presente ordinanza gli agenti di cui all'art. 12 del Nuovo Codice della strada oltre ai preposti ai lavori.

#### IL RESPONSABILE AREA COMPARTIMENTALE

( Ing. ALDO CASTELLARI )

Signed by Aldo Castellari

on 26/07/2019 13:34:43 CEST

# TAVOLA 16

*Chiusura della  
corsia di marcia su  
carreggiata a due corsie*

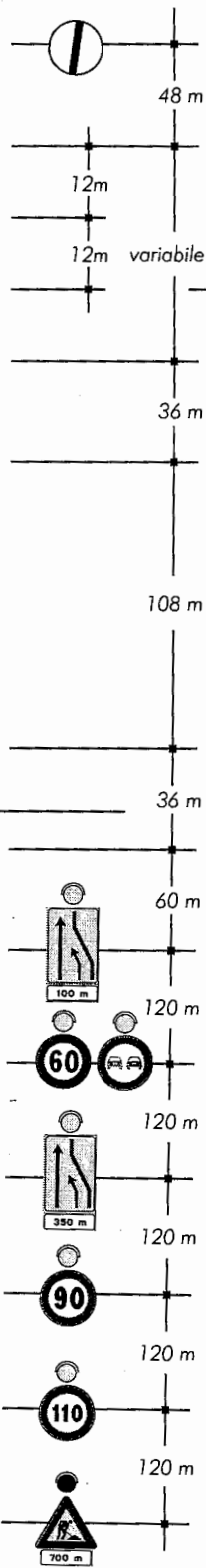
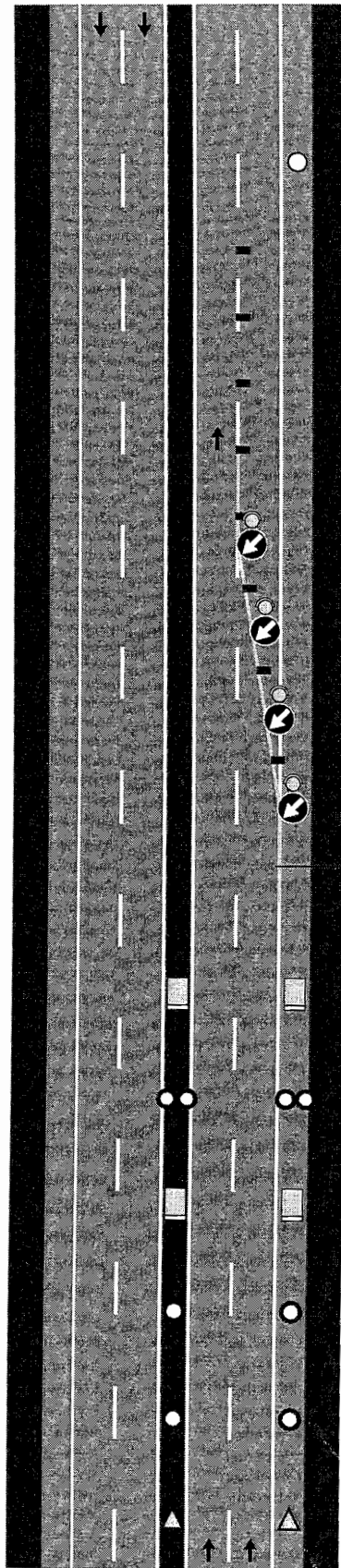

per lavori di durata

- < 2 gg. coni
- > 2 gg. delineatori flessibili

Solo per lavori di durata > 7 gg. Segnaletica orizzontale temporanea

# TAVOLA 17

Chiusura della  
corsia di sorpasso su  
carreggiata a due corsie

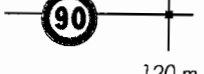
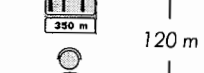
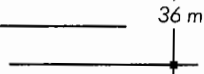
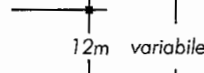
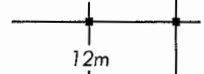
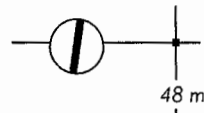
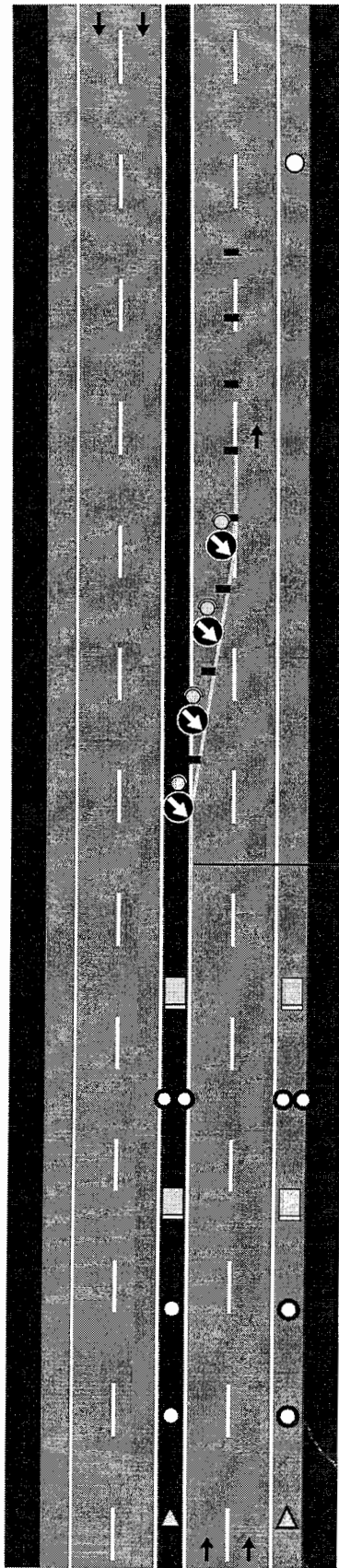

per lavori di durata

- < 2 gg. coni
- > 2 gg. delineatori flessibili

Solo per lavori di durata > 7 gg. Segnaletica orizzontale temporanea