



ALLA PREFETTURA DI NAPOLI  
ALLA REGIONE CAMPANIA ASSESSORATO ALLA VIABILITA'  
ALLA REGIONE CAMPANIA DIREZIONE GENERALE LLPP E PROTEZIONE CIVILE  
ALLA QUESTURA DI NAPOLI  
ALLA SEZIONE POLIZIA STRADALE DI NAPOLI  
AL COMANDO PROVINCIALE CARABINIERI DI NAPOLI  
AL COMANDO PROVINCIALE DEI VIGILI DEL FUOCO NAPOLI  
AL 118 COMITATO DI NAPOLI  
AL CENTRO OPERATIVO 118 DI SALERNO  
ALLA CITTA' METROPOLITANA DI NAPOLI  
AL COMUNE DI ANGRI  
AL COMUNE DI BOSCOREALE  
AL COMUNE DI CERCOLA  
AL COMUNE DI NOLA  
AL COMUNE DI OTTAVIANO  
AL COMUNE DI PALMA CAMPANIA  
AL COMUNE DI POGGIOMARINO  
AL COMUNE DI POLLENA TROCCHIA  
AL COMUNE DI POMIGLIANO D'ARCO  
AL COMUNE DI SAN GENNARO VESUVIANO  
AL COMUNE DI SAN GIUSEPPE VESUVIANO  
AL COMUNE DI SANT'ANASTASIA  
AL COMUNE DI SCAFATI  
AL COMUNE DI TERZIGNO  
AL COMUNE DISOMMA VESUVIANA  
ALL' IMPRESA D'AGOSTINO ANGELO COSTRUZIONI GENERALI S.R.L.  
ALLA SOCIETA AUTOSTRADE PER L ITALIA DIREZIONE 6 TRONCO CASSINO  
ALL' ANAS SPA RELAZIONI ESTERNE E COMUNICAZIONI  
AL C.C.I.S.S. POSTAZIONE ANAS  
AL CATASTO STRADE SEDE NAPOLI  
AL RESPONSABILE SALA OPERATIVA NAZIONALE  
AL RESPONSABILE SALA OPERATIVA SEDE NAPOLI  
AL S A G SERVICE E PATRIMONIO SEDE NAPOLI  
AL SUPPORTO TECNICO SEDE NAPOLI

**Coordinamento Territoriale Tirrenica****Area Compartmentale Campania**

Viale J. F. Kennedy, 25 - 80125 Napoli - T [+39] 0817356111 - F [+39] 081621411  
Pec anas.campania@postacert.stradeanas.it - www.stradeanas.it

**Anas S.p.A. - Gruppo Ferrovie dello Stato Italiane**

**Società con socio unico soggetta all'attività di direzione e coordinamento di Ferrovie dello Stato Italiane S.p.A. e concessionaria ai sensi del D.L. 138/2002 (convertito con L. 178/2002)**

Sede Legale: Via Monzambano, 10 - 00185 Roma - T [+39] 06 44461 - F [+39] 06 4456224  
Pec anas@postacert.stradeanas.it  
Cap. Soc. € 2.269.892.000,00 - Iscr. R.E.A. 1024951 - P.IVA 2133681003 - C.F. 80208450587





ALL' UFFICIO RELAZIONI CON IL PUBBLICO NAPOLI  
ALL' UFFICIO STAMPA  
ALL' UFFICIO TRASPORTI ECCEZIONALI  
A CHIARA BIGGI  
A GENNARO COPPOLA  
A LUIGI VENERUSO  
A MARIO LEONE  
A MICHELE SICILIANO  
A PASQUALE ERRICHELLO  
A PASQUALE GRAVINO  
A SALVATORE LO GATTO  
A SALVATORE RENZULLO  
A VINCENZO ESPOSITO  
A VITTORIO DE SALSÌ

## OGGETTO

Cantiere - Interventi su sovrastruttura stradale e pavimentazione

\* Tratta SS 268 DEL VESUVIO dal km 16+050 al km 19+854, carreggiata sud direzione Angri, Corsie: tutte  
Provvedimenti: chiusura al traffico

\* Tratta SS 268 DEL VESUVIO dal km 16+050 al km 19+854, carreggiata nord direzione Napoli, Corsie: tutte  
Provvedimenti: doppio senso di circolazione

\* Tratta SS 268 DEL VESUVIO al km 17+300, rampe in dx Svincolo di Palma Campania, Corsie: tutte  
Provvedimenti: chiusura al traffico

- **chiusura**, dalle ore 12,00 del 08.03.2019 alle ore 12 del 13.03.2019, della tratta dal km al 16+050 al km 19+854 in carreggiata sud (direzione Angri);
- **l'istituzione del doppio senso di circolazione**, dalle ore 12,00 del 08.03.2019 alle ore 12 del 13.03.2019, in carreggiata nord (direzione Napoli) della medesima tratta, con scambio di carreggiata del traffico veicolare che viaggia in direzione Angri al km 16+050 e rientro al km 19+854;
- **chiusura**, dalle ore 12,00 del 08.03.2019 alle ore 12 del 13.03.2019, delle rampe in dx dello svincolo di Palma Campania al km 17+300.

Con riferimento all'oggetto, si trasmette l'Ordinanza n. **91/2019/NA**



## ORDINANZA N. 91/2019/NA

### IL RESPONSABILE AREA COMPARTIMENTALE

#### PREMESSO

- che sono stati affidati all'Impresa D'Agostino Angelo Costruzioni Generali Srl, con sede in Via Padre Accurso, snc cap 83030 Montefalcione (AV), i lavori di raddoppio e completamento della statale 268 "Del Vesuvio" dal km 8+120 al km 19+854;
- che l'impresa D'Agostino, con nota prot. 190304\_01/MA del 04/03/2019, premesso che devono essere eseguiti lavori di stesa del tappeto di usura drenante, nella tratta compresa tra il km 16+050 e il km 19+854, ha richiesto emissione di Ordinanza per:

- chiusura, dalle ore 12,00 del 08.03.2019 alle ore 12 del 13.03.2019, della tratta dal km al 16+050 al km 19+854 in carreggiata sud (direzione Angri) e l'istituzione del doppio senso di circolazione in carreggiata nord (direzione Napoli) della medesima tratta, con scambio di carreggiata del traffico veicolare che viaggia in direzione Angri al km 16+050 e rientro al km 19+854;
- chiusura, dalle ore 12,00 del 08.03.2019 alle ore 12 del 13.03.2019, delle rampe in dx dello svincolo di Palma Campania, al km 17+300.

#### VISTO

- gli artt. 5-6-21-39 e 40 del D.L.vo n°285 del 30.04.1992, come modificato dal D.L.vo n.360 del 10.09.1992(Codice della Strada);
- il Regolamento di Esecuzione ed Attuazione del Codice della Strada approvato con D.P.R. 16.12.1992n.495;
- il Decreto del Ministero delle Infrastrutture e dei Trasporti del 10.07.2002, recante il disciplinare tecnico relativo agli schemi segnaletici da adottare per il segnalamento temporaneo di cantieri;
- la circolare del Ministero del Lavoro e delle Politiche Sociali, di concerto con il Ministero della Salute e il Ministero delle Infrastrutture e dei Trasporti del 04 Marzo 2013 entrato in vigore il 22 Aprile 2014, che apporta modifiche all'art. 161 del D. Lgs 81/2008 e s.m.i.;
- la richiesta avanzata, la programmazione dell'impresa appaltatrice e gli oneri contrattualmente assunti;

#### CONSIDERATO

- che la Direzione Lavori ha confermato la necessità di eseguire le suddette attività;



## SENTITO

- Il parere favorevole Responsabile della Progettazione
- Il parere favorevole Direttore Lavori
- Il parere favorevole Capo Nucleo
- Il parere favorevole Responsabile Unico Procedimento

## ORDINA

\* chiusura al traffico su SS 268 DEL VESUVIO dal km 16+050 al km 19+854, carreggiata sud direzione Angri, su tutte le corsie a partire dalle ore 12:00 del 08/03/2019 fino alle ore 12:00 del 13/03/2019; interesserà tutti gli utenti.

\* doppio senso di circolazione su SS 268 DEL VESUVIO dal km 16+050 al km 19+854, carreggiata nord direzione Napoli, su tutte le corsie a partire dalle ore 12:00 del 08/03/2019 fino alle ore 12:00 del 13/03/2019; interesserà tutti gli utenti.

\* chiusura al traffico su SS 268 DEL VESUVIO al km 17+300, rampe in dx Svincolo di Palma Campania, su tutte le corsie a partire dalle ore 12:00 del 08/03/2019 fino alle ore 12:00 del 13/03/2019; interesserà tutti gli utenti.

La presente Ordinanza, i cui estremi verranno riportati nell'apposita tabella posta in opera all'inizio del cantiere (fig. II 382 – art. 30 del Reg.), sarà resa esplicita al pubblico mediante l'apposizione della prescritta segnaletica verticale, indicante obblighi, divieti e limitazioni, provvista di dispositivi luminosi.

Opportuna segnaletica verticale indicherà all'utente che viaggia sulla Statale in direzione sud (Angri) che l'ingresso all'A30 in corrispondenza dello svincolo di Palma Campania potrà essere raggiunto uscendo allo svincolo di Poggiomarino e successivamente rientrando in direzione nord (Napoli) allo stesso svincolo. Ai veicoli provenienti dalla A30 che, allo svincolo di Palma Campania devono immettersi sulla statale in direzione Angri, sarà inoltre segnalata la possibilità d'immettersi allo stesso svincolo in direzione Napoli per invertire il senso di marcia al successivo svincolo di Ottaviano - S. Giuseppe Ves. Nord.

Sarà cura dell'Impresa D'Agostino Angelo Costruzioni Generali Srl, in corrispondenza dello scambio di carreggiata al km 16+050 in carreggiata sud, predisporre opportuna segnaletica di preavviso secondo lo schema segnaletico riportato nella **tavola 25** (Deviazione con una sola corsia per senso di marcia su carreggiata a due corsie) del D.M. 10 luglio 2002, allegata in copia, per quanto applicabile, opportunamente adeguata ed integrata alla condizioni del tracciato interessato, di cui se ne allega copia.

In corrispondenza del km 19+854, in prossimità dello svincolo di Poggiomarino, è stato predisposto opportuno elaborato grafico "Configurazione doppio senso di circolazione in carreggiata Nord in prossimità dello svincolo di Poggiomarino al km 19+854" (nдр: progressive di esercizio) – **Codice CA A08 SF PL 17 OO REV.0 di Marzo 2019** (allegata in copia).

Resta obbligo dell'Impresa D'Agostino Angelo Costruzioni Generali Srl, con sede in Viale Padre Accurso, snc - CAP 83030 Montefalcione (AV), l'installazione di tutta la segnaletica necessaria e dei corrispondenti segnalatori luminosi, nel rispetto del vigente Codice della Strada, del corrispondente Regolamento di



Esecuzione ed Attuazione, e secondo le indicazioni riportate nella Tav. 25 del D.M. 10.07.02 opportunamente integrata e adeguata alle prescrizioni di cui ai precedenti dispositivi di traffico nel tratto interessato, integrata con segnaletica di preavviso, indicante lavori in corso, uomini e mezzi di lavoro in azione, rimanendo unica responsabile del mantenimento in perfetta efficienza della stessa e del relativo controllo sia diurno che notturno a mezzo del proprio personale, (**recapito referente: capo cantiere Geom. Ernesto Gaito cell. 348 3666517**).

L'Impresa appaltatrice dovrà, inoltre, assicurare, per la durata della presente ordinanza, tutte le condizioni di sicurezza connesse alla circolazione stradale, mantenendo, tra l'altro, in efficienza il piano viabile e, in presenza di code e/o rallentamenti, pilotando il traffico veicolare, ovvero sospendendo le lavorazioni ove necessario. Resta, altresì, cura della medesima impresa appaltatrice eseguire le lavorazioni previste senza che per questo vi siano interferenze con eventuali altre attività manutentive in essere. Restano a totale carico dell'impresa D'Agostino Angelo Costruzioni Generali Srl, tutti gli oneri derivanti dall'applicazione del D. Lgvo 81/08 per le maestranze e tecnici e attrezzature impiegate nella esecuzione delle attività a farsi nonché del Decreto Interministeriale del 04/03/2013, che individua i criteri generali di sicurezza relativi alle attività lavorative che si svolgono in presenza di traffico veicolare. Con l'attivazione della presente Ordinanza l'Impresa D'Agostino Angelo Costruzioni Generali Srl, è indicata come unica responsabile per eventuali danni a persone o cose, sollevando l'ANAS S.p.A. da qualsiasi controversia anche giudiziaria. Sono incaricati di far osservare il dispositivo della presente ordinanza gli agenti di cui all'art. 12 del Nuovo Codice della strada oltre ai preposti ai lavori.

#### IL RESPONSABILE AREA COMPARTIMENTALE

( Ing. ALDO CASTELLARI )

Signed by Aldo Castellari

on 06/03/2019 13:31:54 CET

**ANAS S.p.A.**

Compartimento della Viabilità per la Campania

COMMITTENTE:

OPERA:  
 Raddoppio da due a quattro corsie della variante alla S.S. 268 "del Vesuvio" dal km 0+000 al km 19+554  
 2° lotto - 1° e 2° stralcio dal km 0+000 al km 11+607  
 1° lotto - lavori di completamento dal km 11+607 al km 19+554

PARTE D'OPERA:

2° lotto - 1° e 2° stralcio dal km 0+000 al km 11+607  
 1° lotto - lavori di completamento dal km 11+607 al km 19+554

CONTRATTO DI APPALTO IN DATA 21.06.2006 REP. N. 59048 RACC. N. 12523  
 1° ATTO AGGIUNTIVO DEL 01.10.2008 REP. N.61874 RACC. N. 14070  
 2° ATTO AGGIUNTIVO DEL 07.02.2011 REP. N.9193 RACC. N. 4870

IMPRESA ESECUTRICE:

**D'AGOSTINO COSTRUZIONI GENERALI S.R.L.**  
 Viale Padre Accurso s.n.c. Montefalcone (AV)

PERIZIA DI VARIANTE TECNICA STRALCIO: TRATTA DAL KM 7+750 AL KM 19+554

SEZIONE:

**CONSTRUTTIVO DI DETTAGLIO - CANTIERABILE**

SEGNALLETICA DI FASE

TITOLO: **NUOVO DISPOSITIVO DI TRAFFICO**

Configurazione doppio senso di circolazione in carreggiata Nord in prossimità dello svincolo di Poggiomarino al km 19+854

ANAS Spa  
 Il Direttore dei Lavori  
 Ing. Pompeo Vallario

Il Responsabile del procedimento  
 Ing. Giovanni Guarino

L'IMPRESA:  
 D'Agostino Costruzioni Generali S.r.l.  
 Il Direttore Tecnico  
 Ing. Mario Augusti

IL PROGETTISTA:  
**ST E** s.r.l.  
 Structure and Transport Engineering  
 Ing. F.M. La Camera

IL PROGETTISTA:  

CODIFICA ELABORATI DI PROG.ESECUTIVO DI RIFERIMENTO

N.RO ELABORATO DI PROG.ESECUTIVO

CODIFICA ELABORATO PERIZIA

CA A08 SF PL 17 00

scala:

revisione: **0**

commissa:

S.S. 268

archivio files:

S.S. 268

data:

MARZO 2019

file: CA A08 SF PL 17.00.DWG

n°

data

revisione/descrizione

sigla

DEL

CODICE SIL N°

NANA26800IPD

6/8

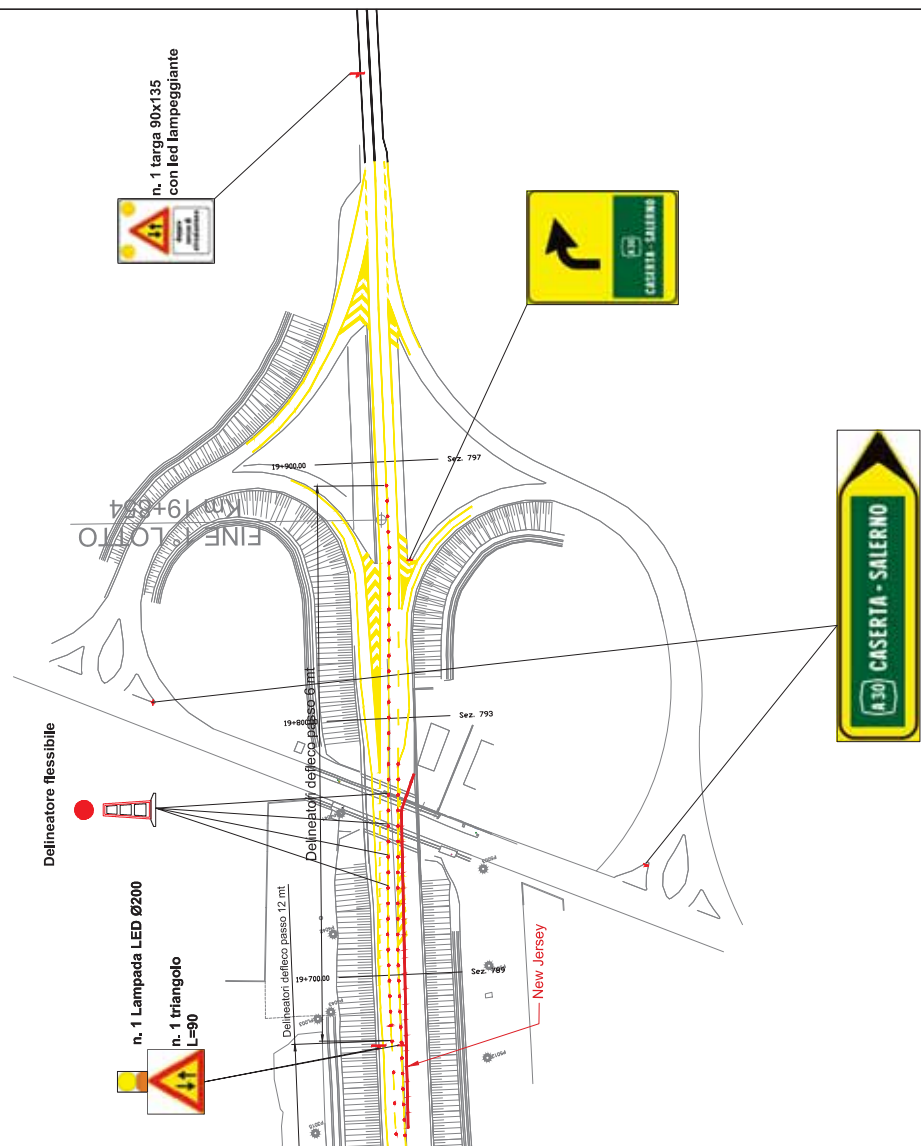

## TAVOLA 25

Deviazione  
con una sola corsia per  
senso di marcia su  
carreggiata a due corsie

DISPOSITIVO NON  
APPLICABILE AL KM  
19+854

VEDI ELABORATO  
DISPOSITIVO DI TRAFFICO  
COD. CA A08 SF PL 17 00

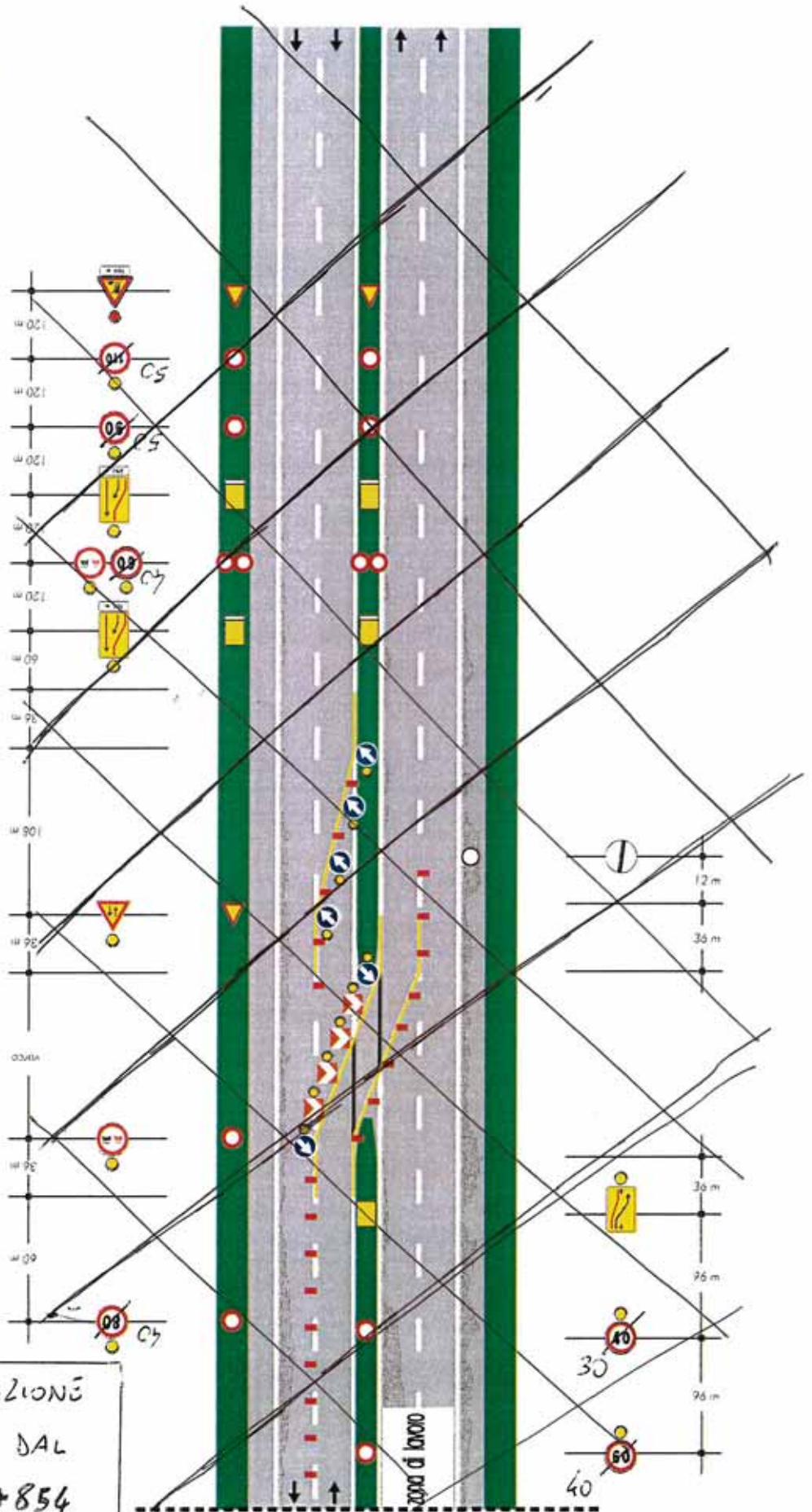

DOPPIO SENSO DI CIRCOLAZIONE  
IN CARREGGIATA NORD DAL  
KM 16+050 AL KM 19+854

DELINZATORI DEFLECO PASSO 12M  
PASSO 6M PER EVENTUALI  
CRITICITA' DI TRACCIATO

